Réalisations

# Musée Guimet

Création d’un réseau d’extraction cuisine pour le **restaurant** du rez-de-jardin et d’un réseau d’évacuation des eaux grasses pour un kiosque sur le **rooftop du R+4**.

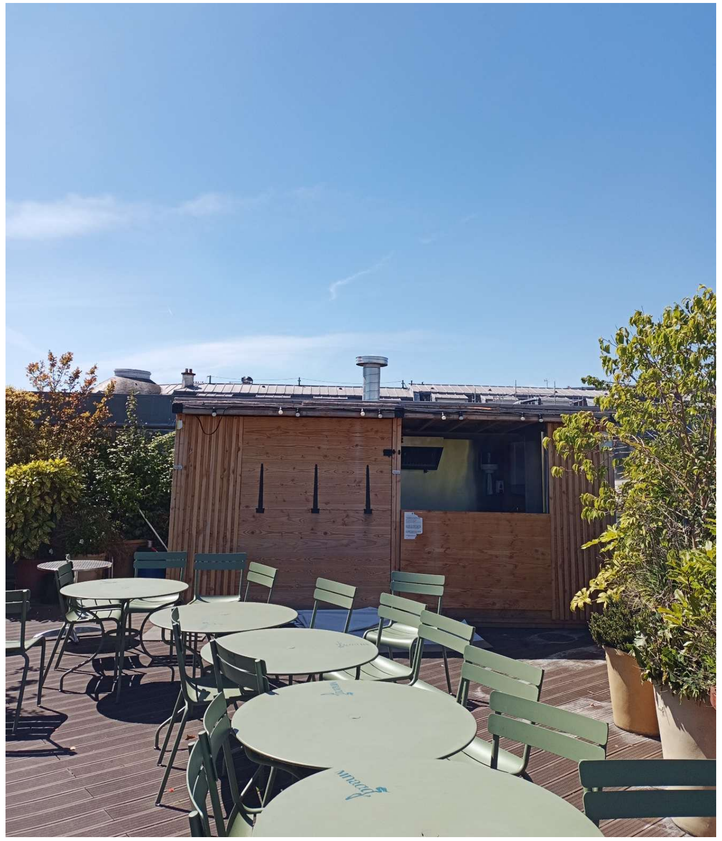

**Localisation** : Musée Guimet, Paris 16e

**Missions réalisées** : Etudes de conception pour réalisation des dossiers de consultation des entreprises concernant la création d’un réseau d’extraction de hotte et d’un réseau d’évacuation des eaux grasses

**Réalisation** : Octobre 2024